GIDS OM JE KIND IN TE SCHRIJVEN

Kleuter- en lager onderwijs Merelbeke-Melle

Voor kinderen geboren in 2025 of kinderen die van school willen veranderen



Merelbeke-Melle

Heb je vragen? Wil je wat meer uitleg?
Neem contact op met de dienst Flankerend onderwijsbeleid Merelbeke-Melle.

onderwijs@merelbeke-melle.be

09 210 32 06



INHOUDSTAFEL

Ontdek de scholen in je buurt	4
Hoe kies je een school?	5
Aanmelden	6
Voordelen van het online aanmeldsysteem	8
Overzicht scholen Merelbeke-Melle	9
Overzichtskaart	16
Het buitengewoon onderwijs	18
Veelgestelde vragen	20
Tijdslijn	24



VOORWOORD

Beste ouder, voogd of opvoeder,

Is je kind geboren in **2025**? Of ben je op zoek naar een andere school?

In deze brochure lees je meer over het aanmelden en inschrijven voor het kleuter- en lager onderwijs in de scholen van Merelbeke-Melle, Gent en Destelbergen.

Ontdek de scholen in je buurt

Een school kiezen doe je niet zomaar. Elke school heeft een eigen pedagogisch project, dat maakt een school uniek. Bezoek daarom de scholen van je keuze voordat je een beslissing neemt.

- → De contactgegevens en websites van alle scholen vind je in deze brochure.
- → De meeste scholen organiseren infosessies en/of kijkdagen. Neem een kijkje op de website van de school wanneer deze plaatsvinden.
- → Ontdek alle scholen in Merelbeke-Melle via **merelbeke-melle.be/schoolaanbod**

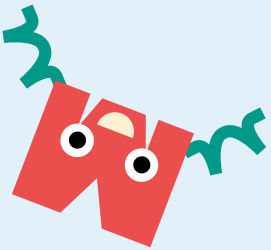

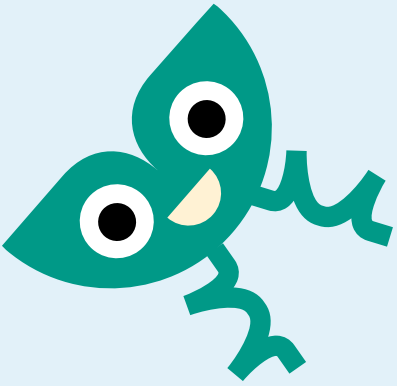



KEUZE MAKEN

HOE KIES JE EEN SCHOOL?

Wil je meer weten over het kiezen van een school? Volg dan een van de infosessies of raadpleeg de Schoolkieswijzer.

Online infosessies

Wanneer?

- 7 januari 2027 van 20 tot 21.15 uur
- 13 januari 2027 van 14 tot 15.15 uur

Inschrijven

Schrijf je in via de website
kieseenschoolregiogent.be/basisonderwijs

Tijdens de infosessie krijg je pasklare tips bij het kiezen van een school. De sessie gaat niet in op de pedagogische projecten van scholen of op de verschillende vormen van methodeonderwijs.

De Schoolkieswijzer

Twijfel je nog over je schoolkeuze?
Vul de vragenlijst van De Schoolkieswijzer in via **vlaanderen.be/publicaties/schoolkieswijzer**.



AANMELDEN

EERST AANMELDEN, DAN INSCHRIJVEN!

Hoe verloopt de procedure?

Meld je kind online aan tijdens de aanmeldperiode.

- → Je ontvangt een e-mail met het resultaat.
- → Met het ticket dat je krijgt bij het resultaat, schrijf je je kind in op de toegewezen school. Dat doe je tijdens de inschrijvingsperiode.

Wanneer aanmelden en inschrijven?

Voorrangsgroep

Is je kind geboren in 2025 en heeft het al een broer of zus op school? Of werk je zelf op die school? Dan behoort je kind tot de voorrangsgroep.

- → **Aanmelden**: van 19 januari 2027 om 12 uur tot en met 26 januari 2027 om 12 uur.
- → **Resultaat**: op 28 januari 2027 ontvang je een e-mail.
- → **Inschrijven**: van 1 tot en met 19 februari 2027. Na 19 februari vervalt je ticket.

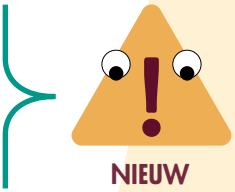

Alle andere kinderen

Is je kind geboren in 2025 en behoort het niet tot de voorrangsgroep? Of wil je een ouder kind inschrijven of van school laten veranderen?

- → **Aanmelden**: van 23 februari 2027 om 12 uur tot en met 16 maart 2027 om 12 uur.

Na 16 maart om 12 uur ‘s middags kun je je niet meer aanmelden. Je krijgt dan geen plaats toegewezen en je kunt je kind pas inschrijven in de vrije inschrijvingsperiode vanaf 25 mei 2027 op een basisschool waar nog plaats is.

- → **Resultaat**: op 22 maart 2027 rond 12 uur ontvang je een e-mail.
- → **Inschrijven**: van 27 april tot en met 18 mei 2027. Na 18 mei vervalt je ticket.

Hoe meld ik mijn kind aan?

Meld je kind online aan via
kieseenschoolregiogent.be/basisonderwijs of via de QR-code.

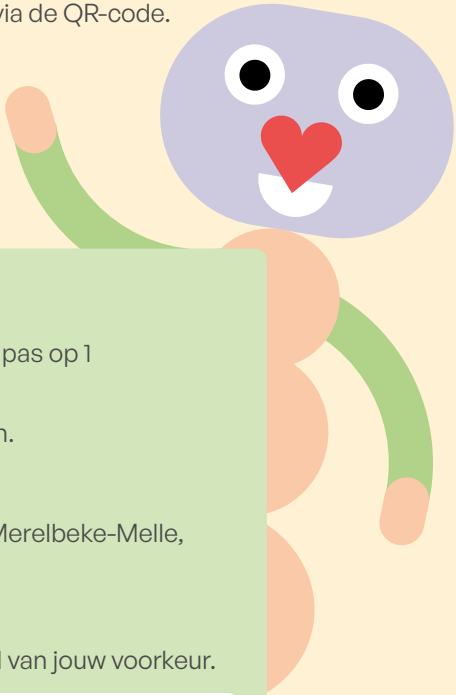

Wie?

- → Alle kinderen geboren in 2025. Ook als ze pas op 1 september 2028 naar school mogen.
- → Kinderen die van school willen veranderen.

Welke scholen?

Alle basisscholen voor gewoon onderwijs in Merelbeke-Melle, Gent en Destelbergen.

Waarom moet ik mijn kind aanmelden?

Om kans te maken op een plaats in de school van jouw voorkeur.

Tip! Wanneer je je kind aanmeldt, is het niet belangrijk of je dat in het begin of op het einde van de aanmeldingsperiode doet. Je kunt je kind aanmelden en je gegevens aanpassen tijdens de volledige aanmeldingsperiode.

Meer info via
merelbeke-melle.be/aanmelden

Wat als je kind geen plaats kreeg toegewezen?

Vanaf 25 mei 2027 om 9 uur kun je je kind inschrijven in een school met vrije plaatsen. Dit doe je rechtstreeks op de school zelf.

- → Op zoek naar scholen met vrije plaatsen? Alle vrije plaatsen vind je op **naarschoolinvlaanderen.be**.

VOORDELEN

Wat zijn de voordelen van het online aanmeldsysteem?

- Iedereen heeft evenveel kans om zich in te schrijven in een school van eigen keuze.
- Je kunt meerdere scholen aanduiden in de volgorde van je voorkeur.
- Je vergroot je kansen op een plaats in een school van je voorkeur.
- Je kind wordt automatisch gerangschikt op basis van drie criteria: de schoolvoorkeur, de afstand tussen je woonplaats en de school en de afstand tussen je werkplek en de school.

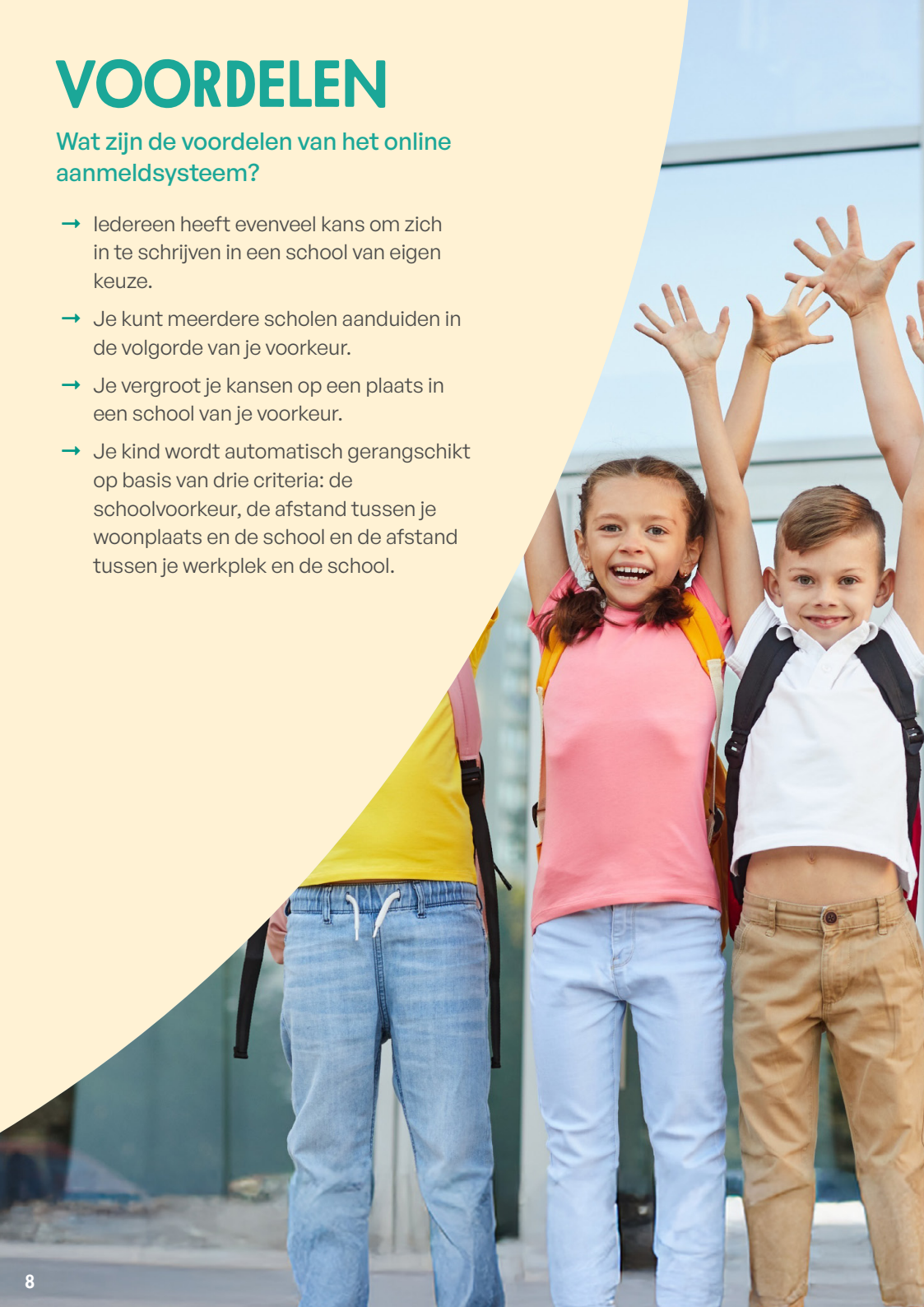

OVERZICHT SCHOLEN IN MERELBEKE-MELLE



Basisschool Centrum

Kleuter- en lager onderwijs

Op Basisschool Centrum groeien we samen, kansrijk, duurzaam en gedreven door passie. In onze warme school krijgt elk kind de ruimte om zijn talenten te ontdekken en te ontwikkelen. We leggen een sterke basis van kennis en vaardigheden, met aandacht voor kwaliteitsvolle instructie en leesplezier.

We stimuleren kinderen om zelfstandig te denken, kritisch te kijken en met vertrouwen de wereld te ontdekken. Zo groeit je kind uit tot een nieuwsgierige, betrokken en kritische wereldburger.

Rust, zorg en aandacht voor ieders welzijn staan centraal. Met oog voor digitale vaardigheden, duurzaamheid en een groene speelomgeving bouwen we aan de toekomst.

Vestiging

Brandweerstraat 19
9820 Merelbeke-Melle

Contact

sophie.lejeune@merelbeke-melle.be
09 210 35 70
www.basisschoolcentrum.be

Wist je dat we momenteel bouwen aan een nieuwe school met een groene speelplaats om kleine dromen groots te laten groeien?

Basisschool De Berg

Kleuter- en lager onderwijs

De Berg is een warme, verbindende school met vestigingen in Lemberge en Bergwegel. In onze kleinschalige, familiale omgeving mag elk kind zichzelf zijn en voelt iedereen zich gezien en gewaardeerd.

Vanuit onze vijf pijlers: samen, positief, zorgzaam, groeien en puur, creëren we een plek waar kinderen talenten ontdekken en op eigen tempo kunnen groeien.
In onze graadklassen stimuleren we zelfstandigheid, initiatief en samen leren. Met kwaliteitsvol onderwijs en aandacht voor digitale vaardigheden bouwen we aan een stevige toekomst.

Onze missie? Elk kind helpen om de beste versie van zichzelf te worden!

Vestiging Bergwegel:

Bergwegel 6
9820 Merelbeke-Melle

Vestiging Lemberge:

Burgemeester Maenhautstraat 1
9820 Merelbeke-Melle

Contact

tom.peeters@merelbeke-melle.be
09 210 35 30
09 210 35 40
www.basisschooldeberg.be

Wist je dat onze school één grote familie is, waar zorgzaamheid en verbondenheid elke dag voelbaar zijn?

Basisschool Het Park

Kleuter- en lager onderwijs

Basisschool Het Park is een warme school waar kinderen, ouders en medewerkers zich thuis, gezien, gehoord en gewaardeerd voelen. Vanuit verbondenheid, vertrouwen en wederzijds respect bouwen we samen aan een veilige, liefdevolle en kennisrijke leeromgeving. Taal vormt daarbij de brug naar zichzelf, naar anderen en naar de wereld.

We combineren oprechte betrokkenheid met hoge verwachtingen en bieden elk kind maximale ontwikkelingskansen. Zo groeien kinderen uit tot sterke lezers, nieuwsgierige denkers en zelfbewuste wereldburgers die met vertrouwen hun eigen verhaal schrijven.

Vestiging

Beekstraat 40
9090 Merelbeke-Melle

Contact

secretariaat@basisschoolhetpark.be

09 210 07 48

www.basisschoolhetpark.be

Wist je dat Basisschool Het Park een dynamische krachtige leeromgeving midden in het groen is?

College Paters Jozefieten

Lager onderwijs

Onze school is een plek in het groen, waar iedereen kan leren en genieten, waar we zorg dragen voor elkaar, waar we samen werken in vriendschap en met respect voor elkaar.

We verwelkomen je op onze school, waar we binnen een verbindend schoolklimaat werken aan kwaliteitsvol onderwijs voor elke leerling.

Vestiging

Brusselsesteenweg 459
9090 Merelbeke-Melle

Contact

dir.lo@collegemelle.be

09 252 11 09

www.collegemelle.be

Wist je dat we samen op stap gaan, met kennis, wetenschap en sport als onze gidsen?



GO! Basisschool Flora

Kleuter- en lager onderwijs

Op GO! Basisschool Flora geven we zuurstof aan groei! Elk kind krijgt de ruimte om talenten te ontdekken, te ontwikkelen en te tonen. Welbevinden, leerplezier, zorg en rust vormen de basis om te groeien. We leren met hoofd, hart en handen in een groene, prikkelende leeromgeving waar elk kind zich gezien en gehoord voelt.

Actieve werkvormen, beweging, creativiteit en buitenactiviteiten versterken het leerproces. Als kinderrechtenschool geven we leerlingen een stem en stimuleren we hun participatie en betrokkenheid.

Samen met ouders, ons team en kwalitatieve externe partners bouwen we aan een warme, verbonden school waar iedereen kan groeien.

Vestiging

Hendrik Consciencestraat 56
9820 Merelbeke-Melle

Contact

secretariaat@bsflora.be

09 230 90 83

www.bs-merelbeke.be

Wist je dat onder onze bomen iedereen op zijn eigen tempo en met zijn eigen talent groeit?

GO! Daltonschool Merelbeke

Kleuter- en lager onderwijs

Met ons daltononderwijs ontdekken kinderen hun interesses en talenten. Ze leren samenwerken en verantwoordelijkheid opnemen. Met een flinke dosis durf, denkwerk en dromen gaan ze samen met de meester of juf op ontdekkingstocht. Zo doorlopen ze een uniek leer- en groeiproces richting het secundair onderwijs.

Wat kinderen leren, blijft hetzelfde. Hoe ze leren, maakt een wereld van verschil!

Vestiging

Gaversesteenweg 195
9820 Merelbeke-Melle

Contact

dir.bs-merelbeke@scholengroep.gent

09 231 64 57

www.daltonmerelbeke.be

Wist je dat onze school een erkende kinderrechtenschool is? Samen met de kinderen blijven we hier op inzetten.

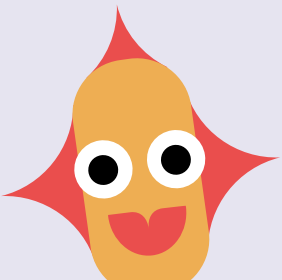

LANDELIJKE STEINERSCHOOL MUNTE

Landelijke Steinerschool Munte

Kleuter- en lager onderwijs

Midden tussen de velden, aan het pittoreske dorpsplein van Munte, vind je onze gesubsidieerde Steinerschool. Ons beschermde schoolgebouw biedt een warme plek aan twee peuterklassen, drie kleuterklassen en zes leerjaren lager onderwijs.

Ons logo verbeeldt de jaarringen van een boom – of is het de vingerafdruk van een kind in volle ontwikkeling? Het weerspiegelt wat ons nauw aan het hart ligt: natuurbeleving, ritme en ruimte voor ieder kind om te groeien en te bloeien. We voeden het denken, verrijken het voelen en versterken het willen.

Ouders groeien via onze ouderschool en ouderavonden mee in de pedagogie en bouwen, van oudervereniging tot schoolbestuur, actief mee aan ons schoolverhaal.

Vestiging

Munteplein 5A
9820 Merelbeke-Melle

Contact

info@steinerschoolmunte.be

09 330 62 96

www.steinerschoolmunte.be

Wist je dat we met ‘Wildhartig Wonderen’ woorden geven aan het unieke pedagogische project van onze Steinerschool?

Visitatie BOTTELARE

OLV Visitatie Bottelare

Kleuter- en lager onderwijs

In OLV Visitatie Bottelare mag je zijn wie je bent en zoals je bent met je kwaliteiten en gebreken om te kunnen worden wie je in je aanleg bent, maar zoals je het nu nog niet kan tonen. Je mag het worden op jouw manier en jouw uur.

Onze school is een plek in het groen, waar iedereen kan leren en genieten, waar we zorg dragen voor elkaar, waar we samen werken in vriendschap en met respect voor elkaar.

Vestiging

Rid. A. Stas de Richellelaan 19
9820 Merelbeke-Melle

Contact

directie@visitatiebottelare.be

09 362 88 33

www.visitatiebottelare.be

Wist je dat we met zorg voor elke leerling een warm, stimulerend en verbindend schoolklimaat hebben?



Paus Johannescollege

Kleuter- en lager onderwijs

Wij streven naar uniekheid en verbondenheid. Bij ons is iedereen welkom. Ons team staat klaar voor alle kinderen en ontvangt ze met open armen om ze te laten groeien op het vlak van hoofd, hart, handen en ziel. En dat in een positief, stimulerend klimaat met kwaliteitsvol onderwijs als maatstaf voor iedereen, maar elk op zijn eigen niveau.

Vestiging

Hundelgemsesteenweg 239
9820 Merelbeke-Melle

Contact

info@pausjohannescollege.be

09 230 76 48

www.pausjohannescollege.be

Wist je dat we in het Paus Johannescollege geloven dat elk kind groeit door uitdagend te leren én warme zorg voor elkaar?

SG De Graankorrel

Kleuter- en lager onderwijs

Ben je op zoek naar een kwaliteitsvolle en warme school met open karakter? Ben je op zoek naar een school waar teams van leerkrachten samen verantwoordelijkheden opnemen? Dan ben je bij ons aan het juiste adres!

Vestiging Melsen
(peuters - 2de leerjaar)

Gaversesteenweg 853
9820 Merelbeke-Melle

Vestiging Schelderode
(3de leerjaar - 6de leerjaar)

Gaversesteenweg 518
9820 Merelbeke-Melle

Contact

carlo.piscador@sgdegraankorrel.be

09 362 60 41

www.sgdegraankorrel.be

Wist je dat onze kleinschaligheid en nabijheid ons ruimte geeft om aandacht te geven aan elk kind?



Sint-Elooischool

Kleuter- en lager onderwijs

In de Sint-Elooischool willen we dat kinderen graag naar school komen. We creëren een warme omgeving waar elk kind zich welkom, gezien en verbonden voelt. We prikkelen de nieuwsgierigheid en verwondering en geven kinderen zo de goesting om te ontdekken en te leren. Stap voor stap leren ze zelf proberen, keuzes maken en verantwoordelijkheid opnemen. Zo geven we kinderen sterke wortels en de vleugels om vol vertrouwen te groeien.

Vestiging

Sint-Elooistraat 79
9820 Merelbeke-Melle

Contact

secretariaat@sint-elooischool.be

09 362 64 95

www.sint-elooischool.be

Wist je dat kinderen bij ons niet alleen in de klas, maar ook op onze groene, avontuurlijke speelplaats alle ruimte krijgen om te ontdekken, te bewegen en met goesting te groeien?

Sint-Franciscusbasisschool Melle

Kleuter- en lager onderwijs

SFB-Melle is een warme en vooruitstrevende school waar kinderen alle ruimte krijgen om te leren, te groeien en hun unieke talenten te ontdekken.

We willen elk kind de beste kansen geven om zich te ontplooien. We bereiden de kinderen voor op de wereld van morgen en laten ze in een warme sfeer opgroeien tot nieuwsgierige en zelfzekere wereldontdekkers.

Vestiging

Tuinstraat 103
9090 Merelbeke-Melle

Contact

administratie@sfb-melle.be

09 230 88 57

www.sfb-melle.be

Wist je dat ons pedagogisch project geïnspireerd is op Franciscus en de vier natuurelementen. Vuur staat voor inspireren, water voor verbinden, aarde voor opbouwen en lucht voor een open blik op de wereld.



Sint-Michielsschool

Kleuter- en lager onderwijs

De Sint-Michielsschool is een school waar kinderen mogen bewegen, ontdekken, groeien en thuiskomen.

Op onze school geloven we in de kracht van samen. Samen met kinderen, ouders en leerkrachten bouwen we elke dag aan een warme plek waar je kind zich veilig voelt, kansen krijgt en zichzelf mag zijn. Op onze speelplaats, omringd door bomen en groen, wisselen avontuur en rust elkaar af: kinderen ravotten op de heuvels, gaan op ontdekking in onze tuin of vinden hun eigen plekje tussen en in de bomen. Zo groeien ze elke dag een beetje meer uit tot zichzelf.

Ons sterk en ambitieus team combineert warmte met kwaliteitsvol onderwijs en haalt het beste uit elk kind. Zo neem je elke dag met een gerust hart afscheid aan de schoolpoort.

Vestiging

Bergstraat 34
9820 Merelbeke-Melle

Contact

directie@sint-michielsschool.be

09 230 71 88

www.sint-michielsschool.be

Wist je dat onze speelplaats meegroeit met onze dromen? Een wadi en waterspeeltuin met kleuterkeukentje zijn volop in aanbouw!

Sint-Vincentiusschool

Kleuter- en lager onderwijs

Onze school bouwt elke dag aan een warme, respectvolle en gestructureerde leeromgeving. Met aandacht voor kwaliteit en zorg begeleiden we leerlingen in hun groei. We geloven in ieders talent en stimuleren kinderen om met vertrouwen, verantwoordelijkheid en enthousiasme hun toekomst tegemoet te gaan.

Vestiging Gontrode
(Kleuter en lager t.e.m. het 4de leerjaar)

Roowegel 4
9090 Merelbeke-Melle

Vestiging Lindenhoek
(Kleuterafdeling)

Lindestraat 21
9090 Merelbeke-Melle

Vestiging Wezenstraat
(Kleuter en lager)

Wezenstraat 8
9090 Merelbeke-Melle

Contact

directie@svsmelle.be

09 252 27 87

www.svsmelle.be

Wist je dat iedereen elkaar kent en elk kind de aandacht, zorg en kansen krijgt die het verdient?

OVERZICHTSKAART

1. Basisschool Centrum
2. Basisschool De Berg - vestiging Bergwegel
3. Basisschool De Berg - vestiging Lemberge
4. Basisschool Het Park
5. College Paters Jozefieten
6. GO! Basisschool Flora
7. GO! Daltonschool Merelbeke
8. Landelijke Steinerschool Munte
9. OLV Visitatie Bottelare
10. Paus Johannescollege
11. SG De Graankorrel - vestiging Melsen
12. SG De Graankorrel - vestiging Schelderode
13. Sint-Elooischool
14. Sint-Franciscusbasisschool Melle
15. Sint-Michielsschool
16. Sint-Vincentiusschool - vestiging Gontrode
17. Sint-Vincentiusschool - vestiging Lindenhoek
18. Sint-Vincentiusschool - vestiging Wezenstraat



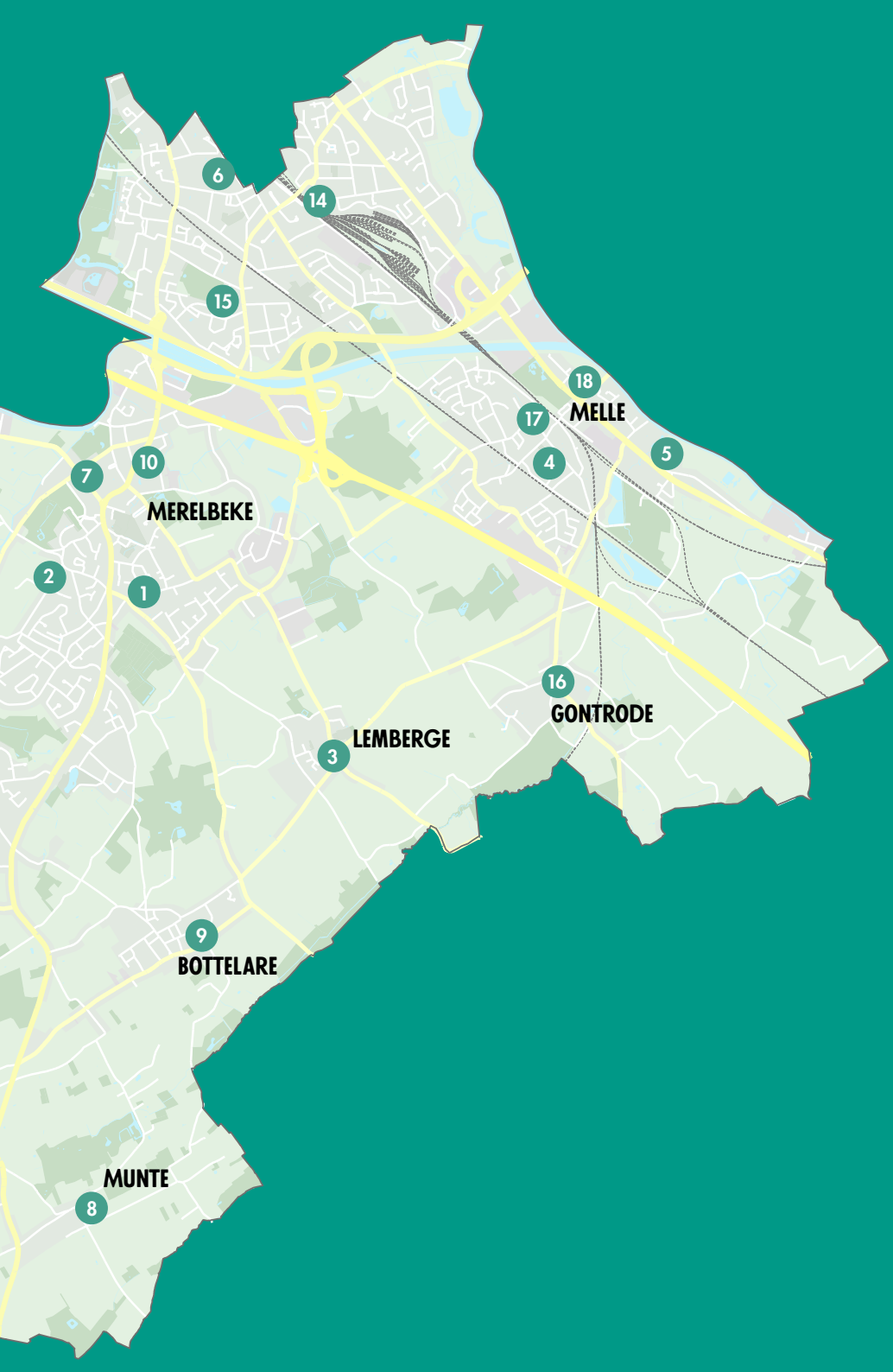
6
14
15
18
17
MELLE
5
4
7
10
MERELBEKE
2
1
16
GONTRODE
LEMBERGE
3
9
BOTTELARE
MUNTE
8

HET BUITENGEWOON ONDERWIJS

Naast scholen voor gewoon onderwijs zijn er ook scholen voor buitengewoon onderwijs. Het buitengewoon onderwijs is er voor kinderen die speciale hulp nodig hebben door een beperking of door leer- of opvoedingsmoeilijkheden. Er zijn verschillende types buitengewoon onderwijs.

- → **Type basisonderwijs (BA)**
  Voor leerlingen met diverse ernstige leermoeilijkheden
- → **Type 2**
  Voor kinderen met een verstandelijke beperking
- → **Type 3**
  Voor normaal begaafde kinderen met een emotionele of gedragsstoornis
- → **Type 4**
  Voor kinderen met een motorische beperking
- → **Type 5**
  Voor kinderen die opgenomen zijn in een ziekenhuis, residentiële setting of verblijven in een preventorium
- → **Type 6**
  Voor kinderen met een visuele beperking
- → **Type 7**
  Voor kinderen met een auditieve beperking of een spraak- of taalstoornis
- → **Type 9**
  Voor normaal begaafde kinderen met een autismespectrumstoornis

Voor een inschrijving in een school voor buitengewoon onderwijs is een verslag met toegang buitengewoon onderwijs nodig. Het CLB helpt je hierbij.

De inschrijving gebeurt op de school zelf.

Wil je weten hoe je je kind in het buitengewoon basisonderwijs kan inschrijven of wil je een overzicht van de vrije plaatsen? Ga dan naar **aanmeldenbuitengewoonbasis.be** of via **kieseenschoolregiogent.be**

Overzicht scholen buitengewoon onderwijs

Dit cijfer verwijst naar het type onderwijs. Je vindt dit cijfer ook op het verslag met toegang buitengewoon onderwijs van je kind

School	Adres	Contact	Type
‘t Sas	Steenakker 161 9000 Gent	09 233 36 58	3 - 9
Ziekenhuisschool stad Gent	Corneel Heymanslaan 10 9000 Gent	09 332 24 05	5
De Octopus	Drongensesteenweg 146 9000 Gent	09 323 59 40	BA
Styrka Lager Onderwijs	Ebergiste de Deynestraat 1 9000 Gent	09 245 57 46	BA - 3 - 9
Styrka @Waterkant	Sint-Juliaanstraat 5 9000 Gent	09 282 90 04	2
Het Kompas	Ijskelderstraat 29 9000 Gent	09 323 58 10	BA
OC Nieuwe Vaart	Jozef Guislainstraat 47 9000 Gent	09 226 70 70	3
Balans 1	Korenbloemstraat 17 9000 Gent	09 269 92 70	BA
Balans 2	K. L. Dierickxstraat 28 9000 Gent	09 269 92 70	BA
Balans RoBa	Korenbloemstraat 17 9000 Gent	09 269 92 70	2
De Zonnepoort	St-Lievenspoortstraat 2-8 9000 Gent	09 323 52 20	2
Sint-Lievenspoort	St-Lievenspoortstraat 129 9000 Gent	09 268 26 50	7 - 9
GO! De Oase BuBaO	Voskenslaan 362 9000 Gent	09 220 18 30	BA - 2 - 3 7 - 9
Rozemarijn	Kloosterstraat 6D 9031 Drongen	09 282 09 34	2 - 9
Salvator	Meerhoutstraat 55 9041 Oostakker	09 255 92 20	BA - 9
Sint-Gregorius	Jules Destréelaan 67 9050 Gentbrugge	09 210 01 60	BA - 3 - 4 - 9

VEELGESTELDE VRAGEN

Wanneer kan mijn peuter starten op school?

Schooljaar 2027-2028

Kinderen geboren t.e.m.	Instapdatum
1 maart 2025	1 september 2027 (na zomervakantie 2027)
8 mei 2022	8 november 2027 (na herfstvakantie)
10 juli 2025	10 januari 2028 (na kerstvakantie)
1 augustus 2025	1 februari 2028
6 september 2025	6 maart 2028 (na krokusvakantie)
18 oktober 2025	18 april 2028 (na paasvakantie)
29 november 2025	29 mei 2028 (na hemelvaartweekend)
31 december 2025	1 september 2028 (na zomervakantie 2028)

Als je kind al 3 jaar is, kan het iedere schooldag voor de eerste keer naar school.

Wat neem ik mee als ik mijn kind ga inschrijven?

De ISI-kaart, Kids-ID of een klevertje van de mutualiteit. De school heeft een officieel bewijsstuk nodig met de juiste schrijfwijze van de naam van je kind en het rijksregisternummer.

Wat doet de school wanneer ik mijn kind inschrijf?

De school controleert de gegevens van je kind.

Bij het inschrijven teken je akkoord met het pedagogisch project en het schoolreglement van de school.

Je krijgt een inschrijvingsbewijs.

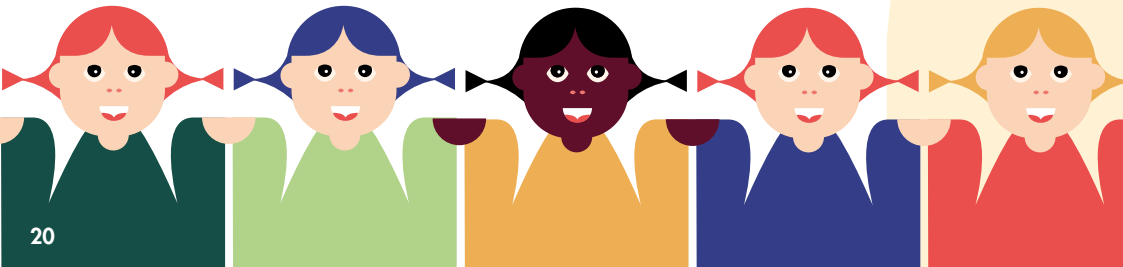

Wat gebeurt er in de scholen waar mijn kind wordt geweigerd?

De school noteert de naam van je kind op een wachtlijst.

Je ontvangt een weigeringsdocument met daarop een rangnummer.

Voor kinderen geboren in 2025 moet de school dit rangnummer respecteren tot en met 30 juni 2028. Voor kinderen die voor 2025 zijn geboren, moet de school dit rangnummer respecteren tot en met 9 oktober 2027.

Je kan je kind jaarlijks opnieuw aanmelden. De wachtlijsten zijn één schooljaar geldig.

Waarom moet ik mijn kind aanmelden?

Door aan te melden, krijgt elk kind een gelijke kans om zich in te schrijven in een school naar eigen keuze. En dat zoveel mogelijk in de buurt waar je woont zodat je kind op wandelafstand naar school kan.

Mag ik mijn kind bij meerdere scholen aanmelden?

Ja. Er is geen maximum. Hoe meer scholen je aanduidt, hoe meer kans je hebt op een plaats in een school van je keuze. Kies scholen die dicht bij huis of het werk liggen en voldoende vrije plaatsen hebben.

Welke school zet ik op de eerste plaats?

Zet de school waar je het liefst een plaats wilt op de eerste plaats. Ook als er weinig of geen vrije plaatsen zijn. Later kan er nog een plekje vrijkomen. Zo maak je nog kans om daar een plaats te krijgen, ook als je intussen al in een andere school bent ingeschreven. Geef de scholen verder aan in volgorde van je voorkeur.

Hebben mensen die zich eerder aanmelden meer kans op een plaats?

Nee. Het is niet belangrijk wanneer je aanmeldt. Aanmelden gebeurt voor de voorrangsgroepen van 19 januari 2027 om 12 uur tot en met 26 januari 2027 om 12 uur. Voor alle andere kinderen kan je aanmelden van 23 februari 2027 om 12 uur tot en met 16 maart 2027 om 12 uur.

Wanneer de vraag groter is dan het aantal vrije plaatsen, kijken we alleen naar de voorkeur van de ouders en de afstand tot aan de school.

Wanneer maak ik een login aan?

Tijdens de aanmeldingsperiode. Voor de voorrangsgroepen is dit van 19 januari 2027 om 12 uur tot en met 26 januari 2027 om 12 uur. Voor alle andere kinderen is dit van 23 februari 2027 om 12 uur tot en met 16 maart 2027 om 12 uur.

Gebruik je itsme of eID voor het inloggen. In een uitzonderlijke situatie kan je ook aanmelden via e-mail.

Hoe kan ik zien of er nog plaats is voor mijn kind?

Bij de aanmelding kan je voor elke school zien hoeveel vrije plaatsen er tijdens de aanmeldingsperiode zijn. Zorg ervoor dat je ook scholen kiest met nog vrije plaatsen voor de leeftijdsgroep van je kind. Zo heb je meer kans op een school van je voorkeur.

Wat moet ik doen als ik iets wil wijzigen aan mijn aanmelding?

Tijdens de aanmeldingsperiode kan je gewoon inloggen en je gegevens opnieuw bekijken of wijzigen. Na de aanmeldingsperiode is het niet meer mogelijk om iets aan te passen.

Hoeveel vrije plaatsen geven we aan kinderen die dicht bij de school wonen?

Minimaal 80% van de vrije plaatsen van elke school worden toegekend op basis van de afstand van thuis, het domicilie van het kind, tot de school.

Hoeveel vrije plaatsen geven we aan kinderen waarvan de ouder dicht bij de school werkt?

Maximaal 20% van de vrije plaatsen van elke school wordt toegekend op basis van de kortste van drie afstanden. Hiervoor vergelijken we voor ieder kind de afstand van huis naar school met de afstand(en) van het werk van de ouder(s) tot de school en nemen hiervan de kortste.

Wij verhuizen binnenkort en/of veranderen van werk. Welk adres geef ik op?

Geef je nieuwe adres op bij het aanmelden. Bij het inschrijven ben je verplicht een bewijs van het nieuwe adres voor te leggen. Hierbij moet je ten laatste in het volgende schooljaar verhuisd zijn of op het nieuwe adres werken. Een bewijs van verhuis kan een huurovereenkomst of aankoopakte zijn.

Welke adressen kan ik opgeven?

Het domicilieadres van je kind en maximum twee werkadressen van de ouders. Jij bepaalt zelf welke werkadressen dat zijn. Ga je met de trein? Dan mag je het adres van het treinstation niet opgeven.

Als je geen werkadres opgeeft, gebruiken we voor het berekenen van de kortste afstand alleen de afstand van het domicilieadres van het kind tot aan de school.

Mijn kind gaat naar een kinderopvang in de school. Heb ik voorrang?

Nee, je hebt geen voorrang.

Kan ik een school krijgen die ik niet aanduidde?

Nee. We ordenen je kind alleen voor de scholen die je hebt aangeduid. Het kan dat er in geen van die scholen een plaats vrij is. In dat geval kom je op de wachtlijst. Je kunt wachten tot er in één van die scholen een plaats vrijkomt. Je kunt ook vanaf 25 mei om 9 uur inschrijven in een school waar nog vrije plaatsen zijn.

Wat gebeurt er als ik mijn kind niet aanmeld?

Dan kan je vanaf 25 mei 2027 om 9 uur nog een plaats zoeken. Maar veel scholen zullen al vol zijn. We raden je dus aan om aan te melden.

Als ik mijn kind aanmeld, is het dan ook meteen ingeschreven?

Nee. Na het ontvangen van het ticket moet je je kind nog inschrijven op de school waar het een plaats kreeg. Inschrijven voor de voorrangsgroepen gebeurt van 1 februari tot en met 19 februari en voor de andere kinderen van 27 april tot en met 18 mei.

Krijg ik een Vlaamse schooltoeslag?

Kinderen die naar school gaan, krijgen een jaarlijkse schooltoeslag als de ouders weinig verdienen. De schooltoeslag is een onderdeel van de Vlaamse kinderbijslag. Je ontvangt de schooltoeslag automatisch via je uitbetaler van de Vlaamse kinderbijslag.

Meer informatie vind je via vlaanderen.be/vlaams-groeipakket.

Heb je vragen over of problemen bij het aanmelden?

Neem contact op met dienst Flankerend onderwijsbeleid via onderwijs@merelbeke-melle.be of 09 210 32 06.

Ben je ergens ontevreden over en wil je een klacht indienen?

Dat kan via kieseenschoolregiogent.be/odi-bao. Je kunt ook contact opnemen met Gentinfo via 09 210 10 10. Gentinfo is bereikbaar van maandag tot en met vrijdag, van 9 tot 17 uur.

TIJDSLIJN

1

Online infosessie: Hoe kies ik een school?

7 januari 2027 om 20 uur of
13 januari 2027 om 14 uur

2

Meld je kind aan: voorrangsgroep

Van 19 januari 2027 om 12 uur tot en met 26 januari 2027 om 12 uur

3

Toewijzing en verzending tickets

28 januari 2027

4

Inschrijven: voorrangsgroep

Van 1 februari 2027 tot en met 19 februari 2027

5

Meld je kind aan: geen voorrangsgroep

Van 23 februari 2027 om 12 uur tot en met 16 maart 2027 om 12 uur.

6

Toewijzing en verzending van tickets

22 maart 2027 rond 12 uur

7

Inschrijven: geen voorrangsgroep

Van 27 april 2027 tot en met 18 mei 2027.

Let op: Tickets vervallen na 18 mei 2027.

8

Start vrije inschrijvingen

Heb je geen ticket en wil je toch nog inschrijven in een andere school?

Dat kan vanaf 25 mei 2027 om 9 uur via de school.



V.U.: Schepen Lieselot Bleyenberg, Hundelgemsesteenweg 353, 9820 Merelbeke-Melle, voor het college van burgemeester en schepenen